

'Suikerziek door landbouwbeleid'

De wereldwijde diabetese-pidemie neemt nog grotere vormen aan dan voorspeld (Tel. 09/11). De verwachting is dat 30-40% van de kinderen geboren in het jaar 2000 diabetes type 2 zal ontwikkelen.

In Nederland zie je vooral sinds 1993, meteen na de invoering van verplichte mestinjectie, dat diabetes driemaal zo snel begint te stijgen. Zelfs kinderen van 0 tot 10 jaar oud hebben steeds vaker diabetes. Onderzoekers zeggen altijd dat dit komt door verkeerd eten, te veel suiker en vet. Het vreemde is dat ondertussen kalveren uit de vleesindustrie ook al problemen hebben met de suikerstofwisseling. Deze vleeskal-

veren krijgen geen geraffineerde suikers of vetten, maar zitten gewoon aan de melk. Zelf paarden, die veelal gras of hooi van melkveehouders krijgen, hebben al problemen met de suikerstofwisseling. Dit staat bekend als insuline-intolerantie. Ook bij onze huisdieren, katten en honden, is suikerziekte aan een sterke opmars bezig.

Het kan niet anders dan dat kwaliteitsvermindering van landbouwproducten een van de grote oorzaken is van de toename van diabetes bij zowel mens als dier. Het is dan ook vreemd dat alle officiële instanties weigeren om hier naar te kijken.

Paul Blokker, Midwoud

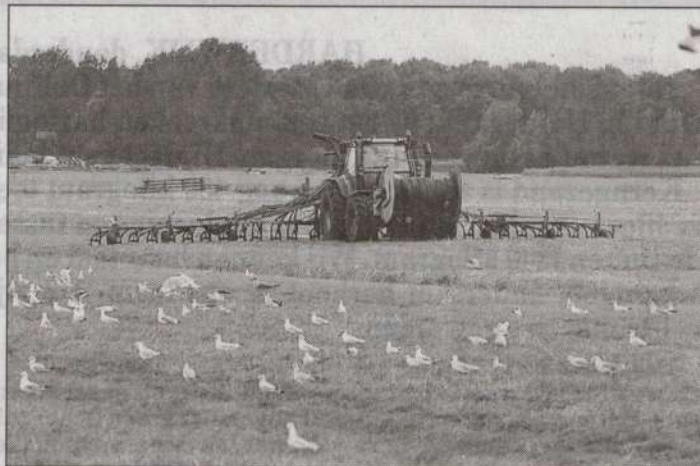

• 'Zelfs de dieren worden ziek van mestinjectie'. FOTO: DIJKSTRA BV